MANUAL DO USUÁRIO

CUSTOMEASY



FAAFTECH

LIMITLESS TECHNOLOGY

REV 040822

1. Índice

Termos legais - - - - - - - - - - - - - - - - 01

Introdução - - - - - - - - - - - - - - - - - - 02

Instalação do Aplicativo - - - - - - - - - - - 02

Criação da Conta - - - - - - - - - - - - - - 02

Conexão - - - - - - - - - - - - - - - - - - - 04

Personalização - - - - - - - - - - - - - - - 06

Especificações Técnicas - - - - - - - - - - - 08

2. Termos Legais

Este produto foi projetado para permitir personalizar e ativar novas funcionalidades no seu veículo.

Ao aceitar os termos e condições no aplicativo, você declara-se ciente e concorda que a Faaftech Tecnologia LTDA não possui qualquer responsabilidade pela interação do consumidor com o CustomEasy.

Certifique de que todas as personalizações escolhidas estejam de acordo com a legislação vigente no seu país ou região. É inteira e exclusiva responsabilidade do condutor as consequências de violações de leis de trânsito.

Caso precisar usar o Smartphone para interagir com o CustomEasy, obedeça à legislação de trânsito.

3. Introdução

O CustomEasy é um dispositivo OBD-II que através do aplicativo, permite realizar personalizações, ativar novas funcionalidades, acessar serviços para seu veículo dentre diversas outras opções de forma simples e intuitiva.

Para utilização do CustomEasy será necessário executar os seguintes passos:

• Instalar o aplicativo em seu smartphone.

• Criar uma conta de usuário.

• Conectar seu CustomEasy ao aplicativo.

• Ter uma licença ativa.

4. Instalação do Aplicativo

O primeiro passo para utilização do CustomEasy é instalar o aplicativo CustomEasy, para isto toque em um dos ícones abaixo.





5. Criação da Conta

Para utilização do aplicativo CustomEasy é necessário criar uma conta de acesso, para isso siga as instruções abaixo:

Abra o aplicativo e toque em “Menu”.



Toque em “Conta”.

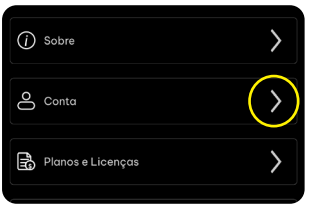

Toque em “Cadastrar” e siga as instruções.

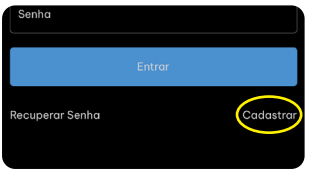

6. Conexão

Siga as instruções abaixo para parear o smartphone ao CustomEasy:

Conecte o CustomEasy à tomada OBD do veículo.
Tomada OBD normalmente localizada na parte inferior do painel do lado do motorista.



Abra o aplicativo e toque em "Conexão".



Toque em "Conectar".



Defina uma senha para seu dispositivo.



Pronto, dispositivo conectado.



Observação Importante

No primeiro acesso será solicitado uma definição de senha do seu dispositivo. Salve esta senha pois será solicitada sempre que conectar com um smartphone diferente.

7. Personalização

Para utilizar o recurso de personalização é necessário estar logado e ter uma licença ativa.

Clique no link abaixo para acessar a página do produto e consultar a lista dos veículos compatíveis. As funções compatíveis são detectadas automaticamente e variam conforme o modelo, versão e equipamentos do veículo.

https://www.faaftech.com/produtos/obd-tool/customeasy/

Veja abaixo um exemplo mostrando passo a passo como utilizar a função de personalização do CustomEasy.

Nota: Para utilização desta funcionalidade, mantenha a chave do veículo ligada, motor desligado e capô aberto.

Abra o aplicativo e toque em "Personalização".



Selecione uma Categoria.

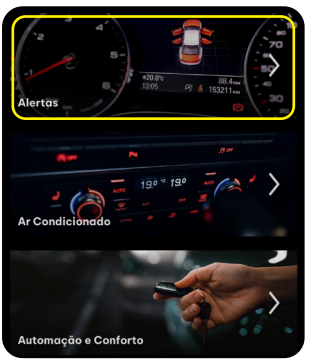

Escolha uma Função.



Selecione uma Opção.

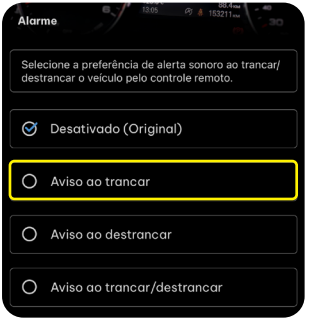

Pronto, personalização concluída com sucesso.

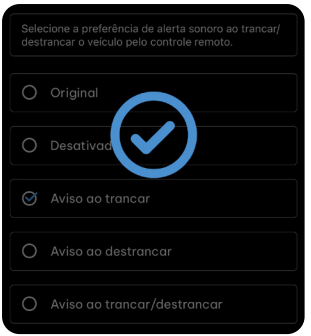

8. Especificações Técnicas

Alimentação: 8 a 18V

Consumo em operação: 180mA

Conectividade sem fio: BLE 5.0

Certificação Anatel: 03065-22-10552

Sistema de atualização online

Garantia: 1 ano contra defeitos de fabricação

"Este equipamento não tem direito à proteção contra interferência prejudicial e não pode causar interferência em sistemas devidamente autorizados".



www.faaftech.com

/faaftech */faaftech* *@faaftech*

Suporte Técnico

0800 603 2330

(62) 3241-4600

sac@faaftech.com.br

Atendimento de Seg à Sex das 08:00 às 18:00 e Sáb das 08:00 às 12:00 Horário de Brasília